

Zum Vorgesang

Hackbrett
(ad libitum)

Zither

Gitarre/Harfe (ad libitum)

1)

2)

G C G

G C D

G C G G D G

Vorgesang

Jetzt, Leu - teln, jetzt loost's a - mal

zua! Mei Gsan - gl is wohl a weng

alt, es is a - ba den - nascht schö

gnua. I moan, daß's enk al - le - samm gfallt.

1) 2) Beide Instrumentalstimmen können frei besetzt werden,
z. B. mit Klarinette, in Verbindung mit den Akkordangaben auch für Harfe.
Wenn die Vorspiele auch zur Begleitung verwendet werden, dann nicht
alle Strophen mitspielen, u.a. können auch die Stimmen vertauscht
werden, wie 1) Zithermelodie, 2) Hackbrett.

Zum I. Gesang

(Hackbrett)

Zither

(Gitarre/Harfe)

I. Gesang

1. Im Wald is so staad, al - le

Weg san va - wagt, al - le Weg san va -

schniebn, is koa Stei - gl net bliebn.

2. Hörst d'as z'weitest im Wald, wann da Schnee oba fällt,
wann si's Astl o'biagt,
wann a Vogel auffliagt.
3. Aba heunt kunnts scho sei,
es waar nomal so fei,
es waar nomal so staad,
daß si gar nix rührn tat.
4. Kimmt die heilige Nacht.
Und da Wald is aufgewacht,
schaugn de Has'n und Reh,
schaugn de Hirsch übern Schnee.
5. Hamm sie neamad net gfragt,
hot's eahr neamad net gsagt,
und kennan s' do bald,
d' Muatta Gottes im Wald.

Zum II. Gesang

(Hackbrett)

Zither

(Gitarre/Harfe)

F F F

C F F F C F

**) Ohne Begleitung, rasch singen*

II. Gesang

1. Und dauß'd geht da Wind, geh

seids do guat g'sinnt! So kalt kimmt's oan

für, machts auf en - ka Tür!

2.^{*)} „Wer klopft bei da Nacht?
Da werd net aufgmacht!
Gehts glei wieda zua
und laßts ins in Ruah!“

4. Und bal sie koa's hätt,
na braucht sie koa Bett,
es tats aa'r a so,
kriagt s' grad an Schab Stroh!“

3. „De Frau nehmts do gwiß,
weils gar so arm is!
Sie wart' auf ihr Stund,
sie geht ma sinscht z'Grund!

5.^{*)} „Gehts weita! Gehts zua!
Und laßts ins in Ruah!
Mir hamma koan Gfalln
mit Gäst, de schlecht zahl'n.“

6. Es stürmt und es schneibt,
es wedat, es treibt,
koa Mensch laßt s' net rei' —
ja darf denn dös sei?

Zum III. Gesang

(Hackbrett)

Zither

(Gitarre/Harfe)

III. Gesang

1. Wos ep - pa dös be - deut' mit enk, ös

rei - ch'n Leut, und en - kern Geld? Müäßt's oi - wei

meh - ra spar'n, müäßt's oi - wei z' sammascharr'n und müäßt's do

aus - si - fahr'n aus de - ra Welt!

- | | |
|--|---|
| <p>2. Ös müäßt's ma's scho valaab'n
i ho koan andern Glaab'n,
als daß's enk reut.
Kemmt's ös in d' Trucha nei',
da seid's ös aa net fei,
da werd's ös grad so sei'
wai'r ander Leut!</p> | <p>3. Drum denkt's, so lang als lebt's:
wos ös de Arma gebt's,
is net vaschwend't.
Ös habt's des Best davo,
so wia ma's hoffa ko,
kriagt's ös den schönst'n Loh'
amal da drent!</p> |
|--|---|

Zum IV. Gesang

(Hackbrett)

Zither

(Gitarre/Harfe)

3 2
4 4

3 2
4 4

3 2
4 4

- E A D

A A A E A

IV. Gesang

1. Es mag net fin - sta wer'n, es bleibt so hell,

es rucken Mond und Stern net von da Stell.

2. Sie hamm wia Liachta brennt,
so still und klar,
als waar dös Firmament
a Hochaltar.

3. Und 's is so wundafei',
wia's oba klingt!
Dös muaß da Herrgott sei,
der's Hochamt singt.

Zum V. Gesang

(Hackbrett)

Zither

(Gitarre/Harfe)

V. Gesang

1. Und ko ma koa Bett-statt, und ko ma koa

Wiagn und ko ma koa Lei'tuach fürs Christkindl kriagn?

2. A Wiagn passat freili,
da lieget's recht warm.
Woher solln s'as nehma?
De Leut san so arm!

3. Drum legn s'as in d' Kripp'n,
drum legn s'as aufs Heu,
an Ochs und an Esel,
de stengan dabei.

4. Dös is für die Arma
a tröstliche G'schicht.
Sinscht hätt's insa Herrgott
scho anderst ei'gricht'!

Zum Halleluja

(Hackbrett)

Zither

(Gitarre/Harfe)

D

G C G D G

Halleluja

Hal - le - lu - ja, Hal - le - lu -

ja, Hal - le - lu - ja.

*Hinweis für den Einsatz des
Halleluja-Einspiels und Gesangs:*

- Zither: Als wie vo tausad Harfa singt's, *(nur die ersten 2 Takte)*
 Und Engelstimma wundafei',
 De klingan drei'.
- singen: Halleluja! Halleluja! *(Erzähler wartet)*
 Und vo da Weit'n, vo da Näh
 Und vo herunt bis z'höchst in d' Höh,
 Und tuat bald laut, und bald vaschwimmt's
 Ganz ob'n, und wieda runta kimmt's.
- summen: Halleluja! *(Erzähler liest während des Summens weiter)*

Zum Nachgesang

1)

(Hackbrett)

2)

Zither

(Gitarre/Harfe)

Nachgesang

Und geht's ös in Met - t'n ös

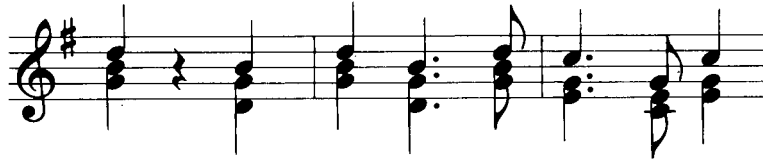

Leut, na roat's enk de G'schicht a weng

z'samm! Und fragt's enk, ob dös nix be-

deut', daß's Christ-kind bloß Ar - me g'sehg'n 'hamm.