

Psalm 6

für eine Singstimme

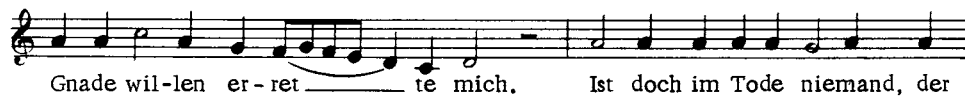

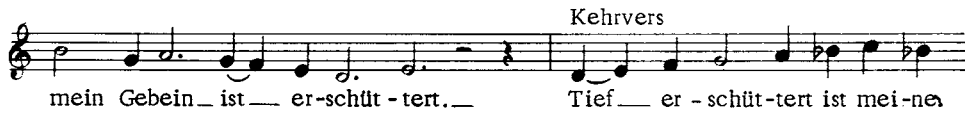
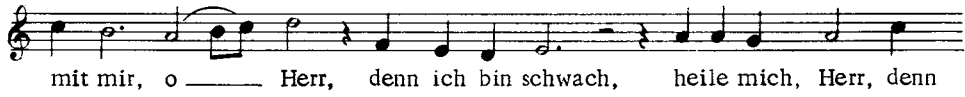
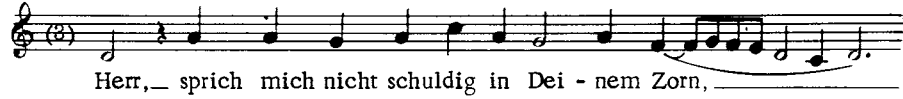
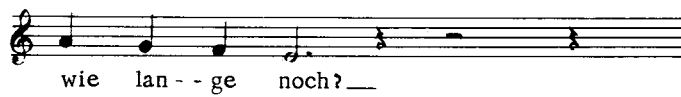

wie lan - - ge noch?__

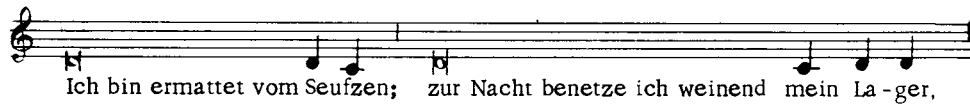

Ich bin ermattet vom Seufzen; zur Nacht benetze ich weinend mein La-ger,



und meine Tränen strömen über mein Bett. ___ Mein Au-ge dun-kelt vor

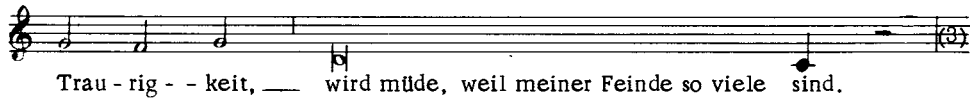

Trau-rig - - keit, ___ wird müde, weil meiner Feinde so viele sind.

Kehrvers



Tief ___ er schüt - tert ist mei-ne See ___ le:___



Du a - ber, Herr, wie lan - ge noch? Herr, sprich



mich nicht schul - dig in Dei - - nem Zorn, ___



stra - fe mich nicht in Dei-nem Grimm. ___

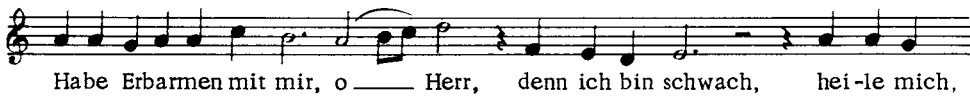

Habe Erbarmen mit mir, o ___ Herr, denn ich bin schwach, hei-le mich,



Herr, denn mein Gebein ist ___ er-schüt ___ tert.