

Psalm 8

für Schola (2-stimmig), Chor und Gemeinde

 Leitvers ⁺⁾

Gemeinde
Orgel



Herr, un-ser Herr, wie wun-der-bar ist auf der gan-zen

Schola (2-stimmig)

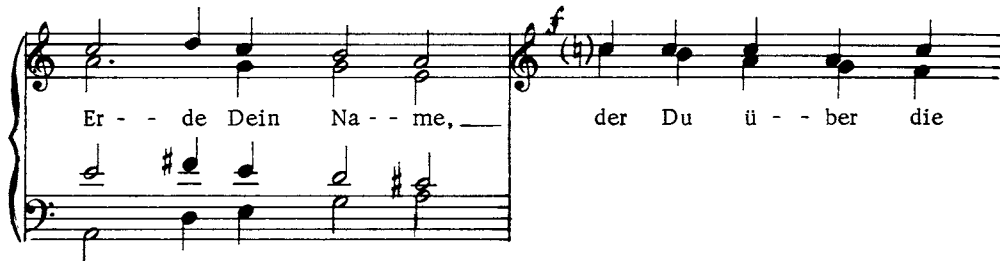

Er - - de Dein Na - - me, der Du ü - - ber die

Chor (4-stimmig)

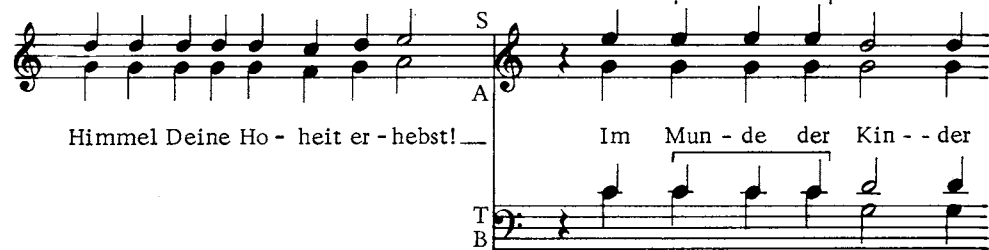

Himmel Deine Ho - heit er - hebst! Im Mun - de der Kin - - der



und Säug - lin - ge hast Du Dir Lob be - rei - - - - tet.

+) Der Leitvers wird einschließlich Chor wiederholt.

Schola



Blick ich auf Deine Him - mel, das Werk Dei-ner Hän - de, den Mond und

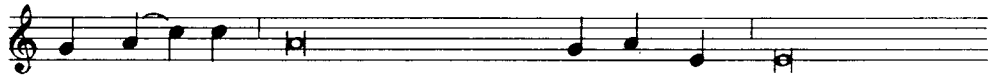

die Ster - ne, welche Du unvergänglich ge - schaf - fen: was ist der Mensch,

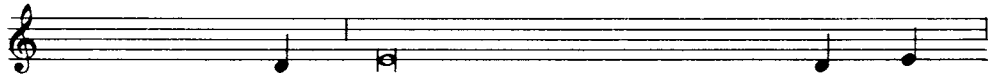

daß Du seiner ge - denkst, des Menschen Sohn, daß Dir an ____ ihm liegt?



Er - - hebt eu - re Stim - - me, __ singt Gott ein Lob. Leitvers

Schola

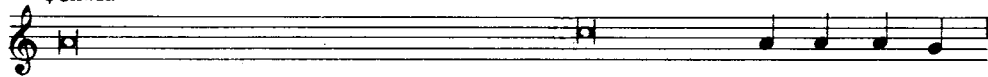

Und doch hast Du den Menschen nur um ein Geringes unter die En - gel ge - stellt,



mit Ehr ihn gekrönt und mit Herr - lich - keit; Du hast ihm Macht über das Werk

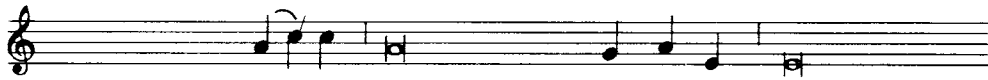

Deiner Hände ge - ge - ben, alles zu seinen Fü - ßen ge - legt: Die Schafe und ____

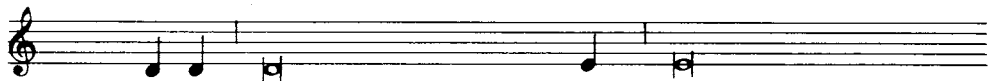

Rinder al - le, dazu das Getier in Wald und Feld, die Vögel des Himmels,

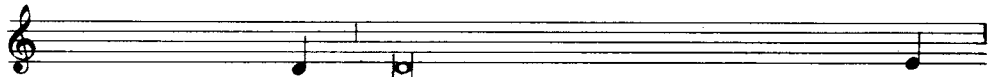

die Fische der ____ See, und was auf den Straßen der Meere ____ zieht.

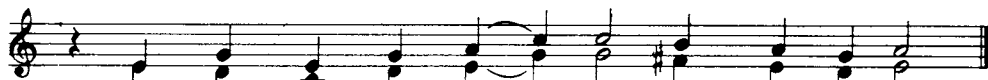

Er - - hebt eu - - re Stim - - me, singt Gott ein Lob, ____ Leitvers